

Italia Nostra
SEZIONE DI PESCARA

Città di Pescara
PESCARA CITTA' VICINA

Verde Collina
S. SILVESTRO - PESCARA

IL BOSCO
LA COLLINA, LA CITTA'
UN PARCO URBANO A SAN
SILVESTRO

**Il Parco di San Silvestro, una risorsa
per la Città'**

Pescara, 8 ottobre 2004

Auditorium Museo delle Genti d'Abruzzo









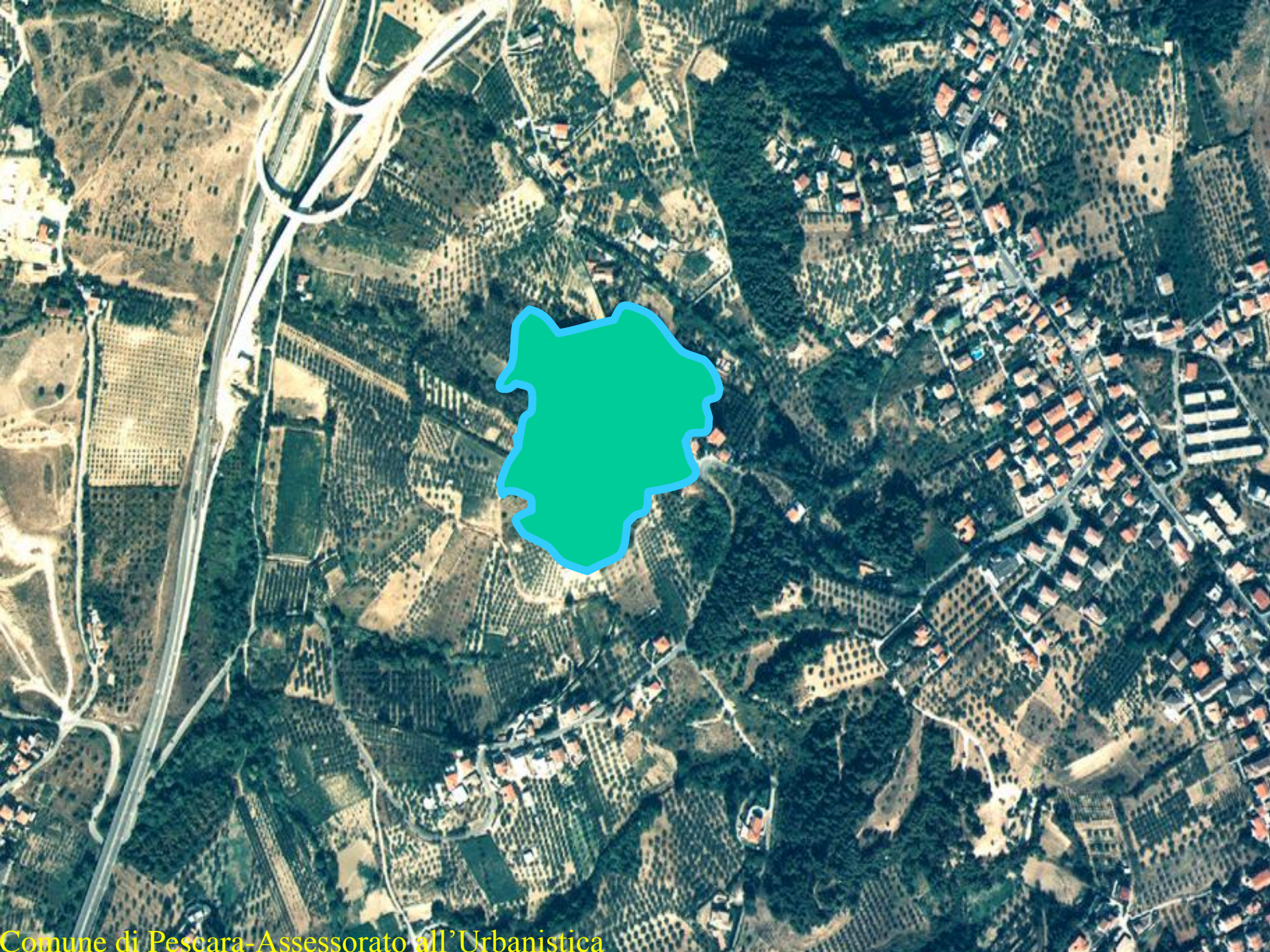

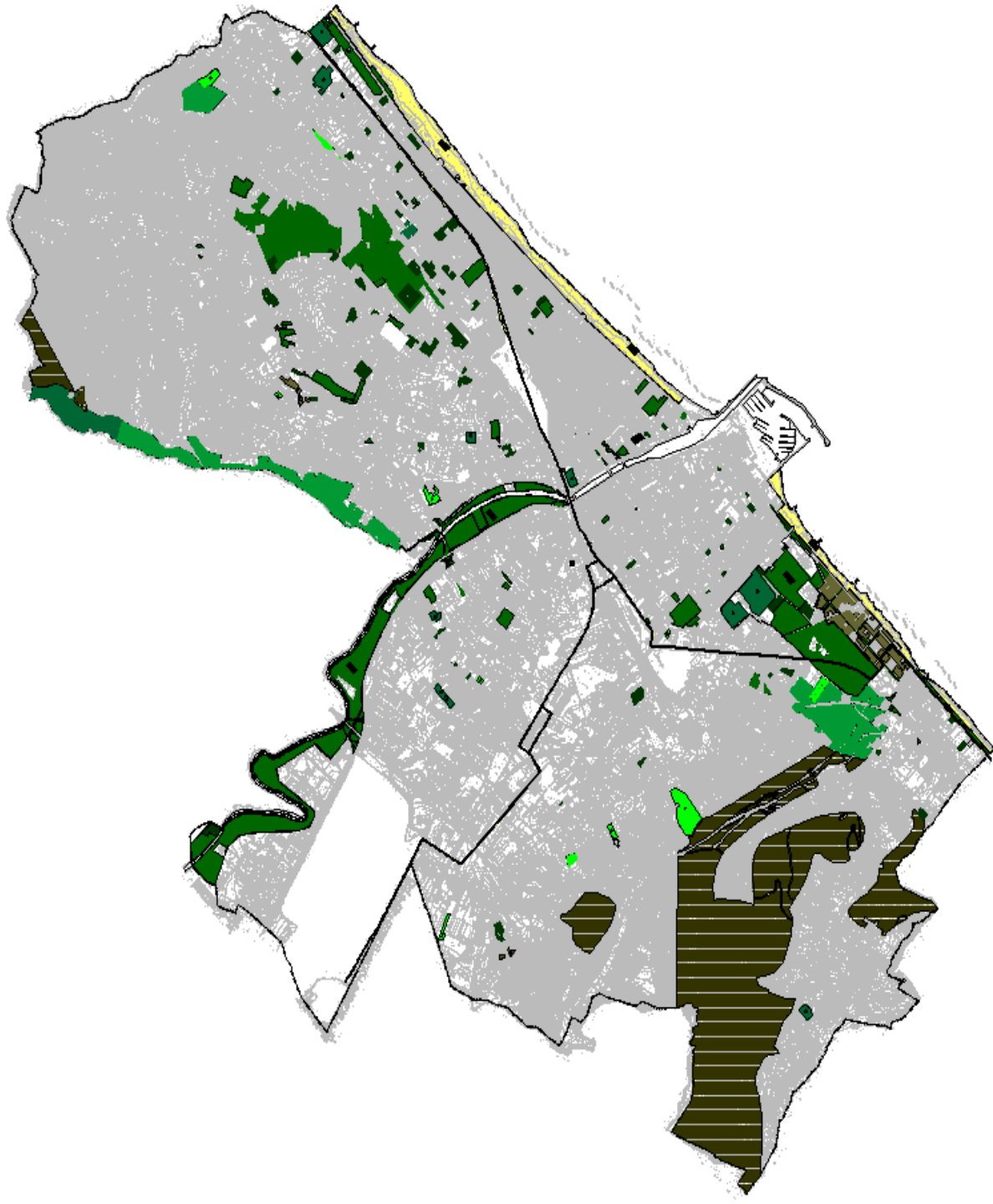

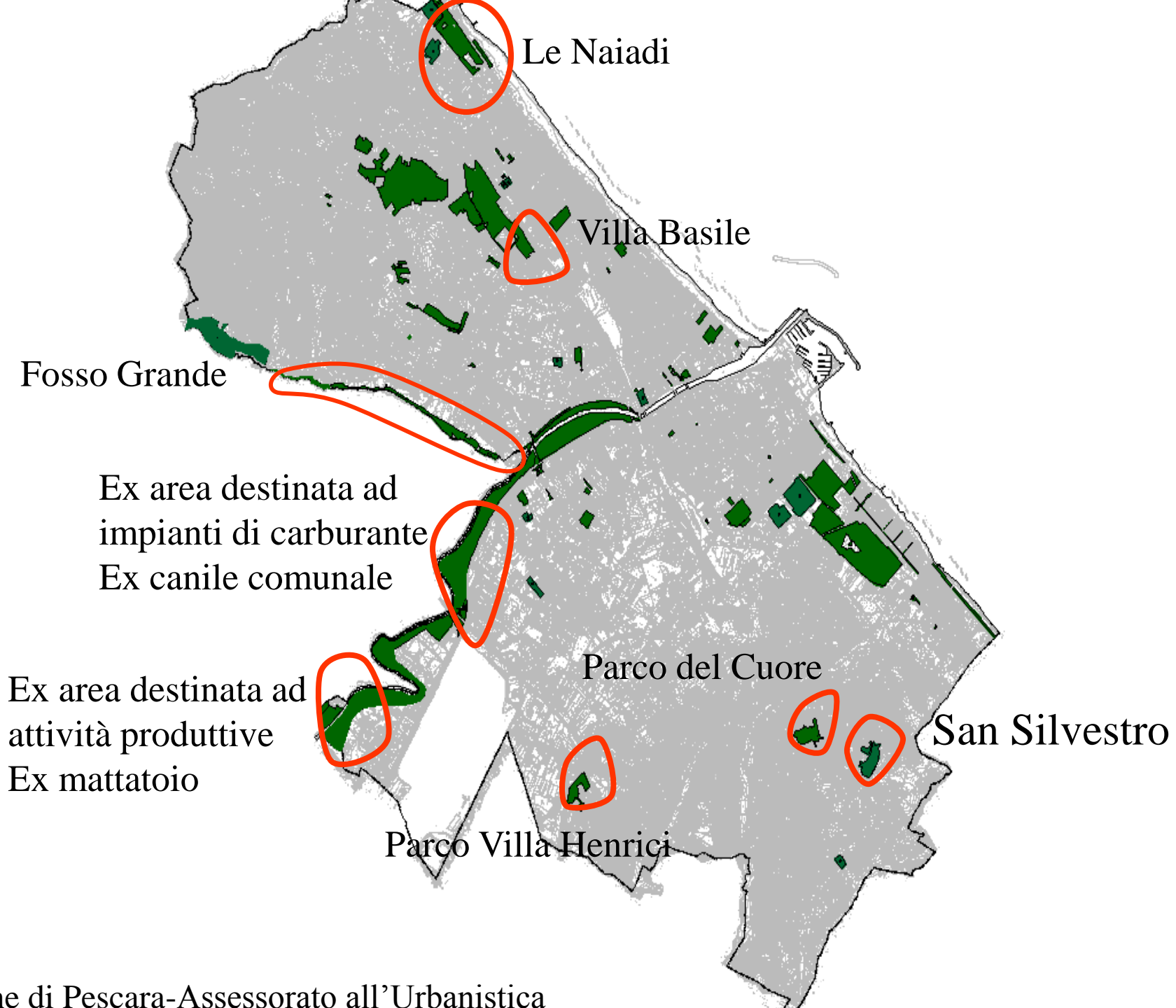





PC

PT

U

S

Mad. del Fuoco

Tirone s. Vado

Pignata

Massa Anello

Cetrulli

Massa S. Donato

S. Donato

Fontanelle

S. Silvestro

Massa Trecenisi

Barbotta



● Colle di Sale (380 mt.) Città S. Angelo

● Colle Selva (187 mt.) Montesilvano

● Cima della rocca (923 mt.) Penne

● Colle del Telegrafo (140 mt.) Pescara

● Colle Renazzo (152 mt.) Pescara

● Colle di Luca (270 mt.) Moscufo

● Monte Bertone (1220 mt.) Montebello di Bertona

● S. Caterina (334 mt.) Loreto Aprutino

● Forca di Penne (950 mt.) Capestrano

● Porta di Sopra (680 mt.) Corvara

● Palazzo Belvedere (312 mt.) Turrivalignani

● Belvedere (520 mt.) Roccamorice

● Salle Vecchia (542 mt.) salle

Progetto Montesqueu:
Rete di osservatori del paesaggio
della provincia

Progetto Montesqueu:
Progetto esplorativo su
Colle Renazzo

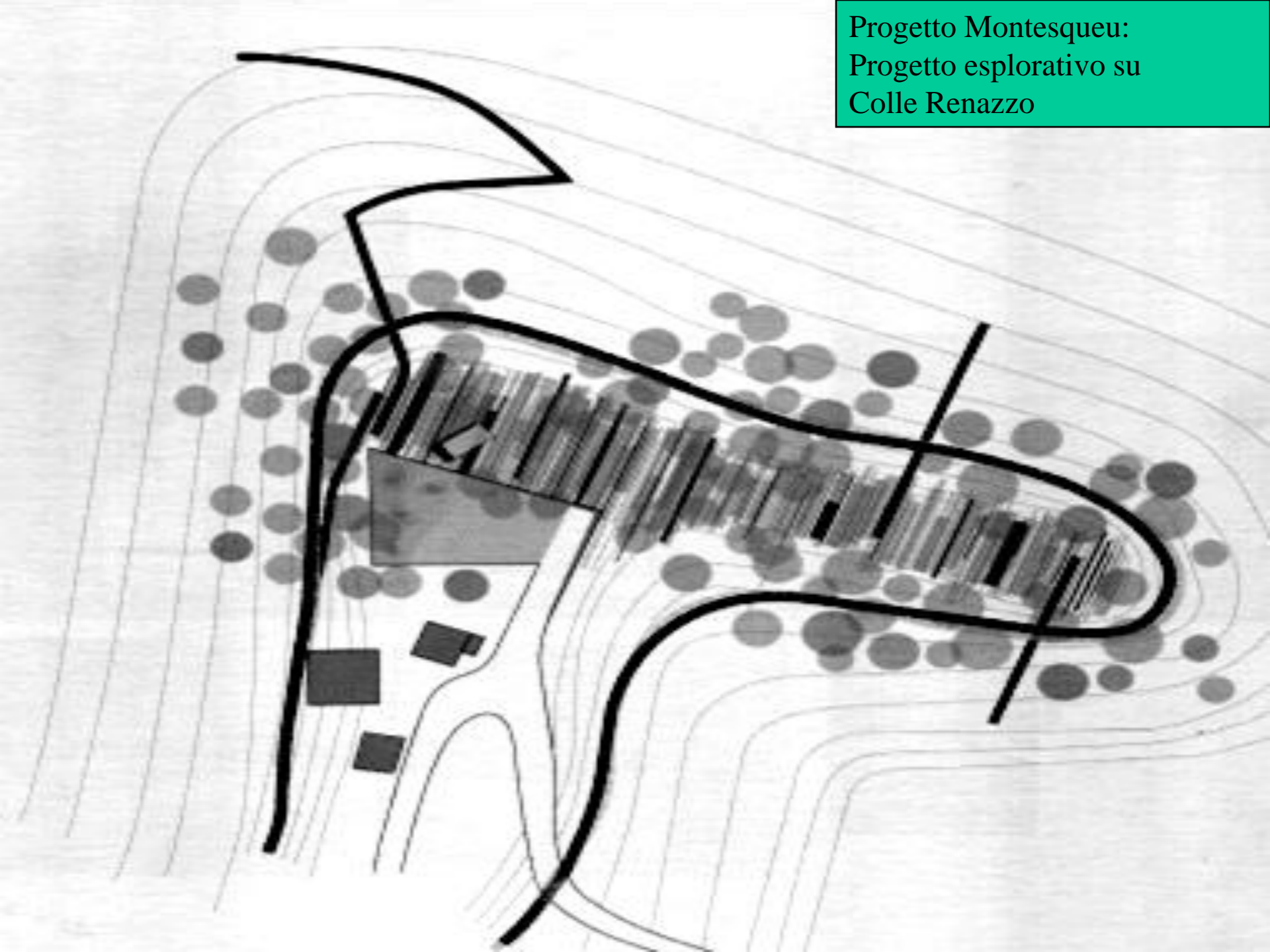

Proposta di riqualificazione del belvedere di Colle Renazzo dell'Associazione Verde Collina durante il convegno "L'infanzia dove e come" del 1999

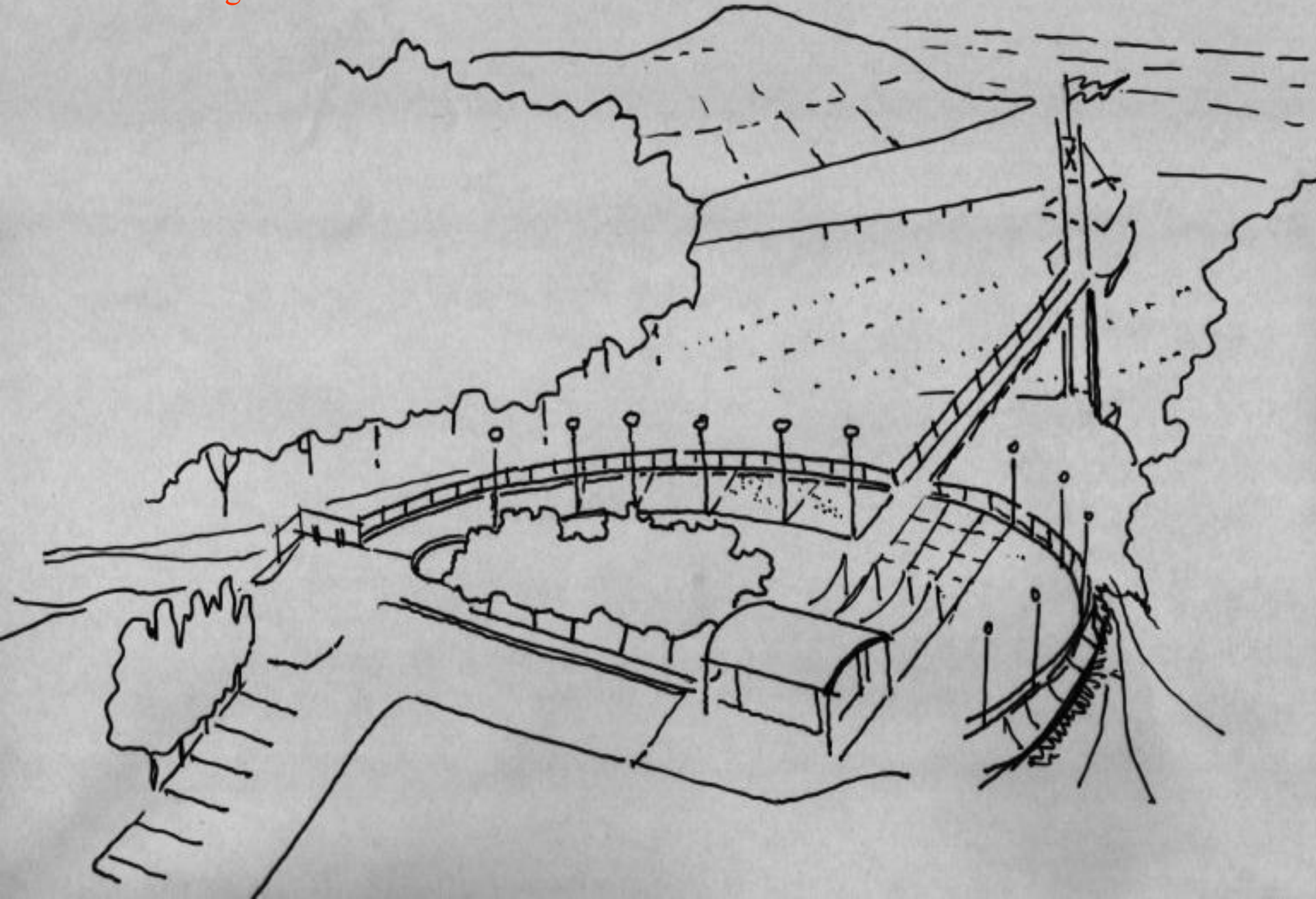

Proposta di riqualificazione del belvedere di Colle Renazzo dell'Associazione Verde Collina durante il convegno "l'infanzia dove e come" del 1999

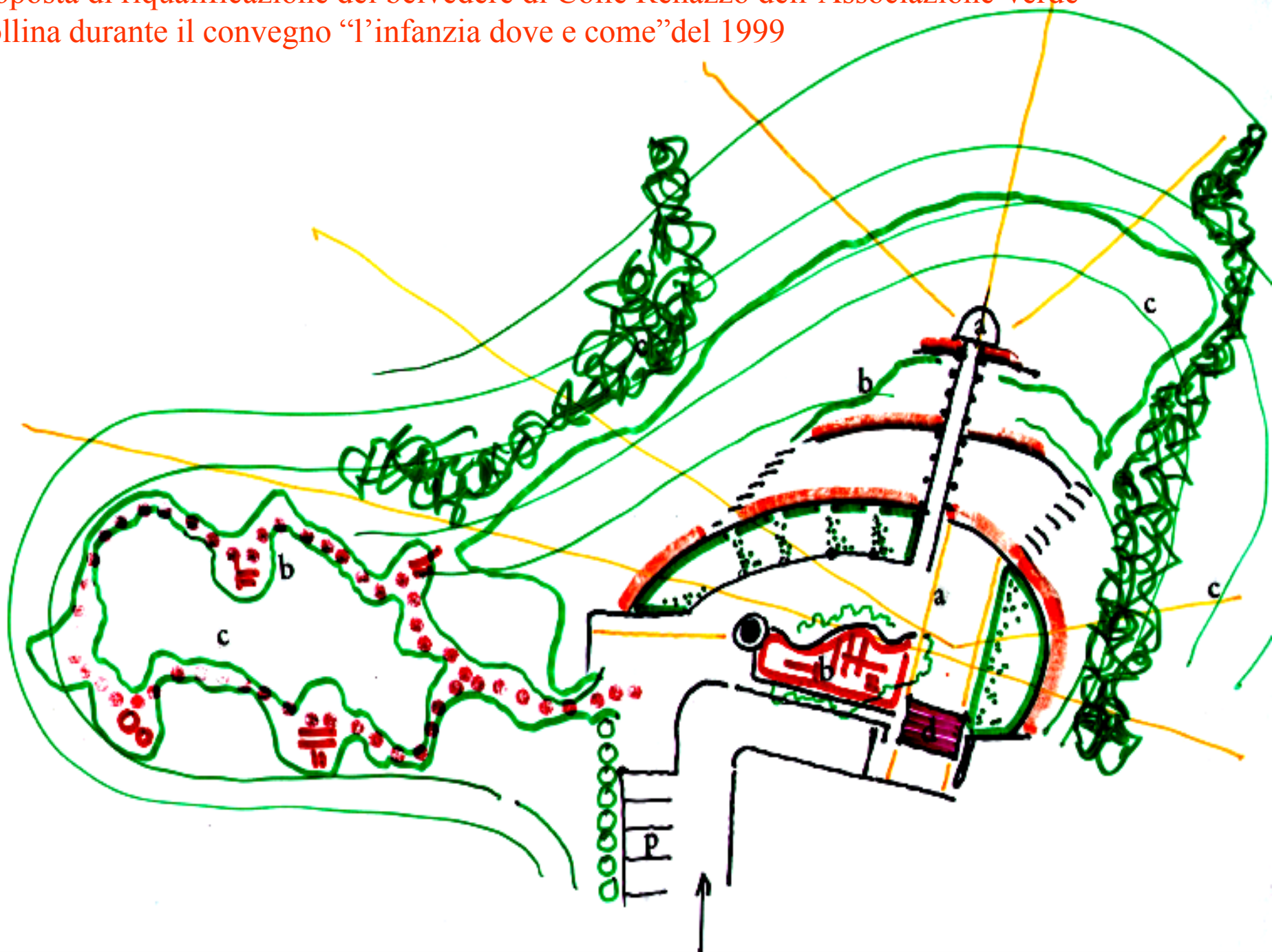

Proposta di riqualificazione del belvedere di Colle Renazzo dell'Associazione Verde Collina durante il convegno "L'infanzia dove e come" del 1999.

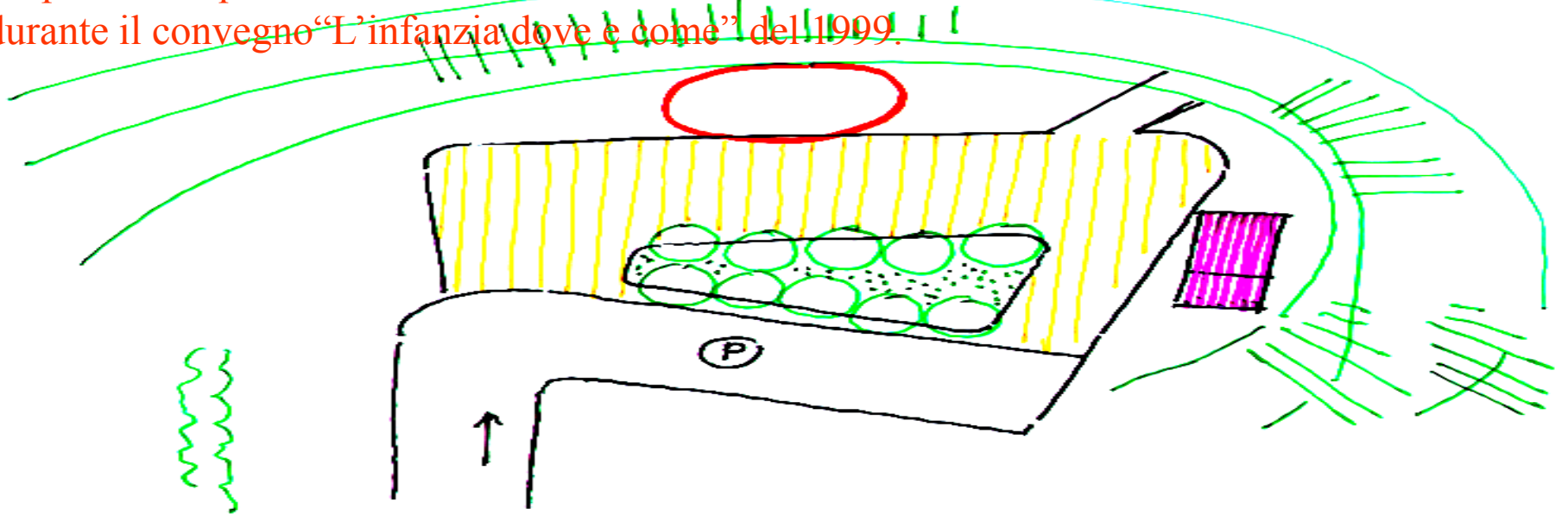

PRIMA

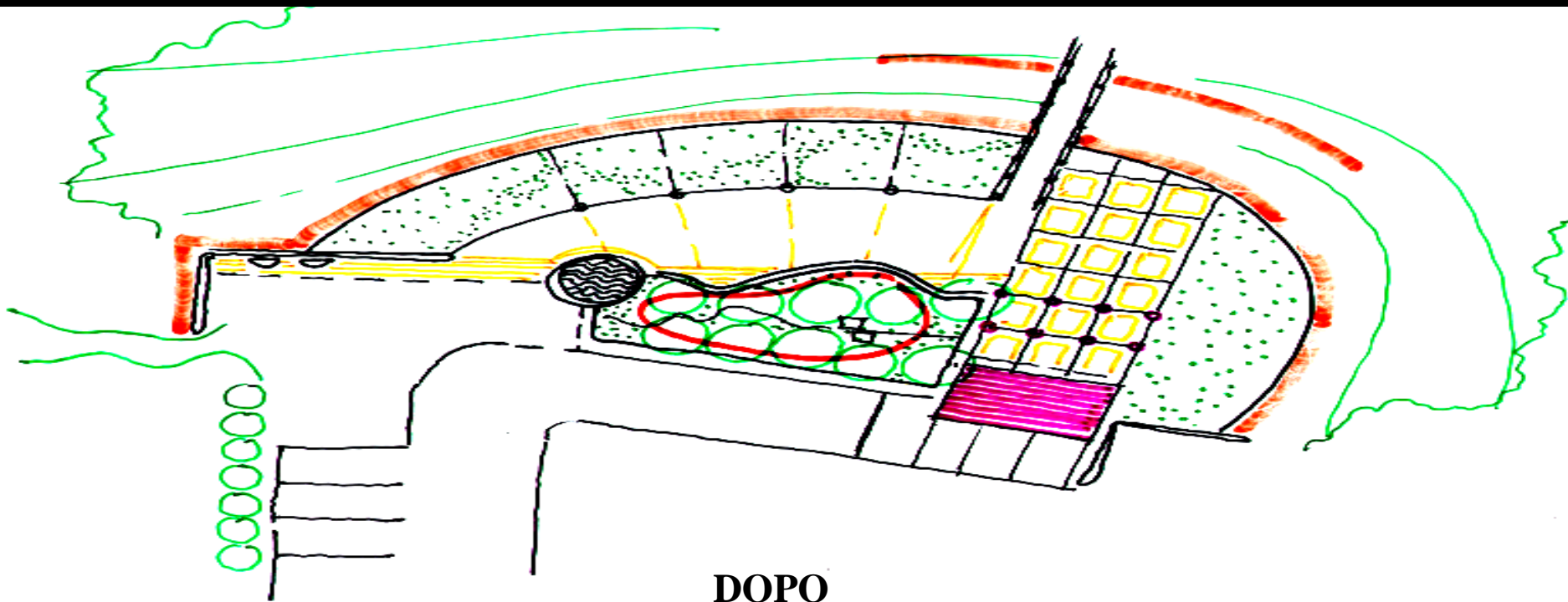

DOPO



- 1 "Parco D'Avalos o della Pineta Dannunziana"
- 2 "Parco Fluviale"
- 3 "Parco Colle del Telegrafo"
- 4 "Parco area di risulta F.S."
- 5 "Parco Najadi" 6 "Parco S.Silvestro"



A detailed map showing the Pineta D'Annunziana and Santa Filomena natural reserves. The map features a grid of streets and a network of waterways. The reserves are highlighted in green and yellow, with red lines indicating specific paths or boundaries. The map is overlaid with a grid of black lines.

Riserva naturale Pineta D'Annunziana

Riserva naturale
di Santa Filomena

S. Silvestro

Riserva naturale
Pineta D'Annunziana

Riserva naturale
di Santa Filomena

S. Silvestro

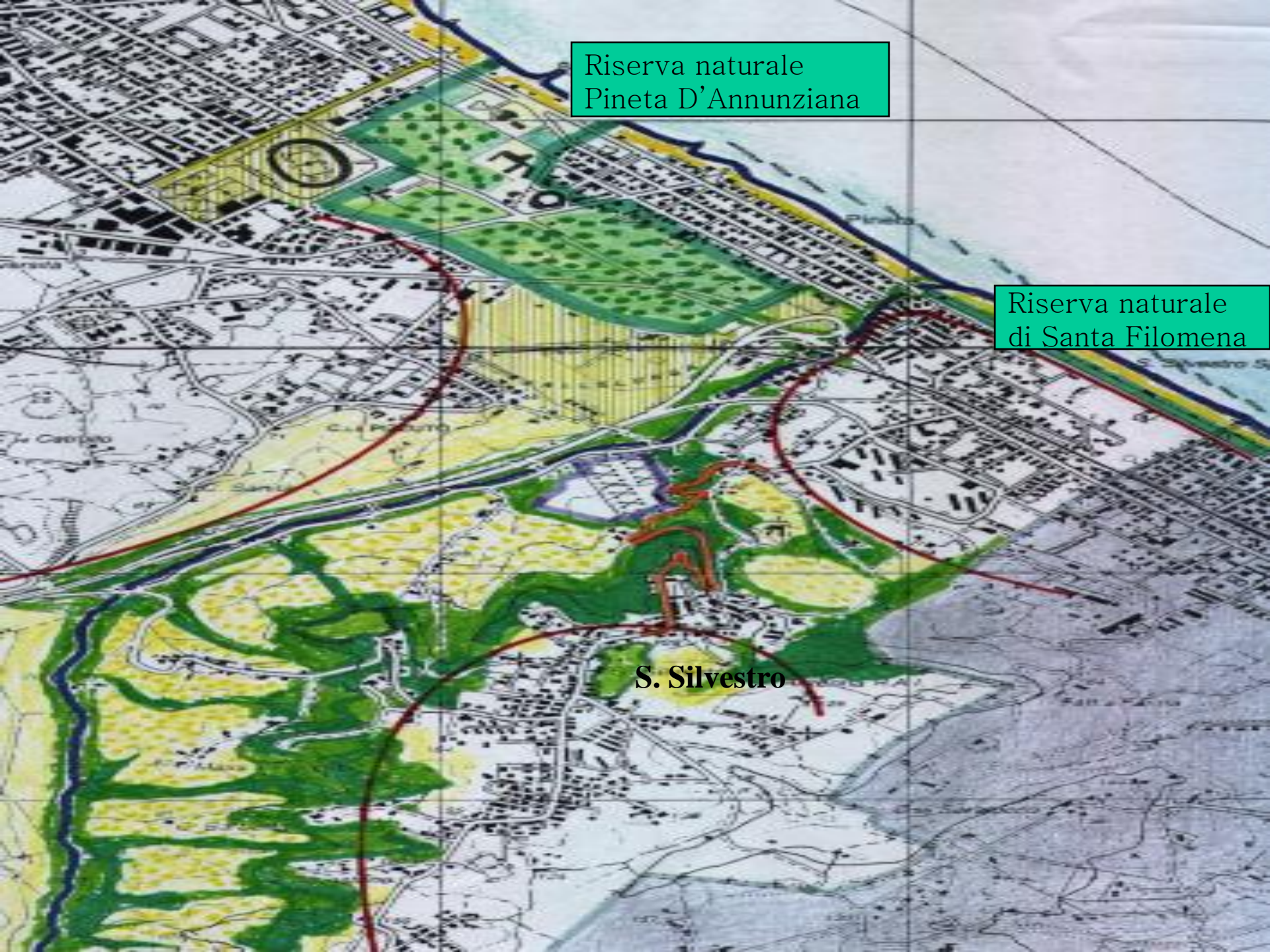

Riserva naturale
Pineta D'Annunziana

Riserva naturale
di Santa Filomena

S. Silvestro

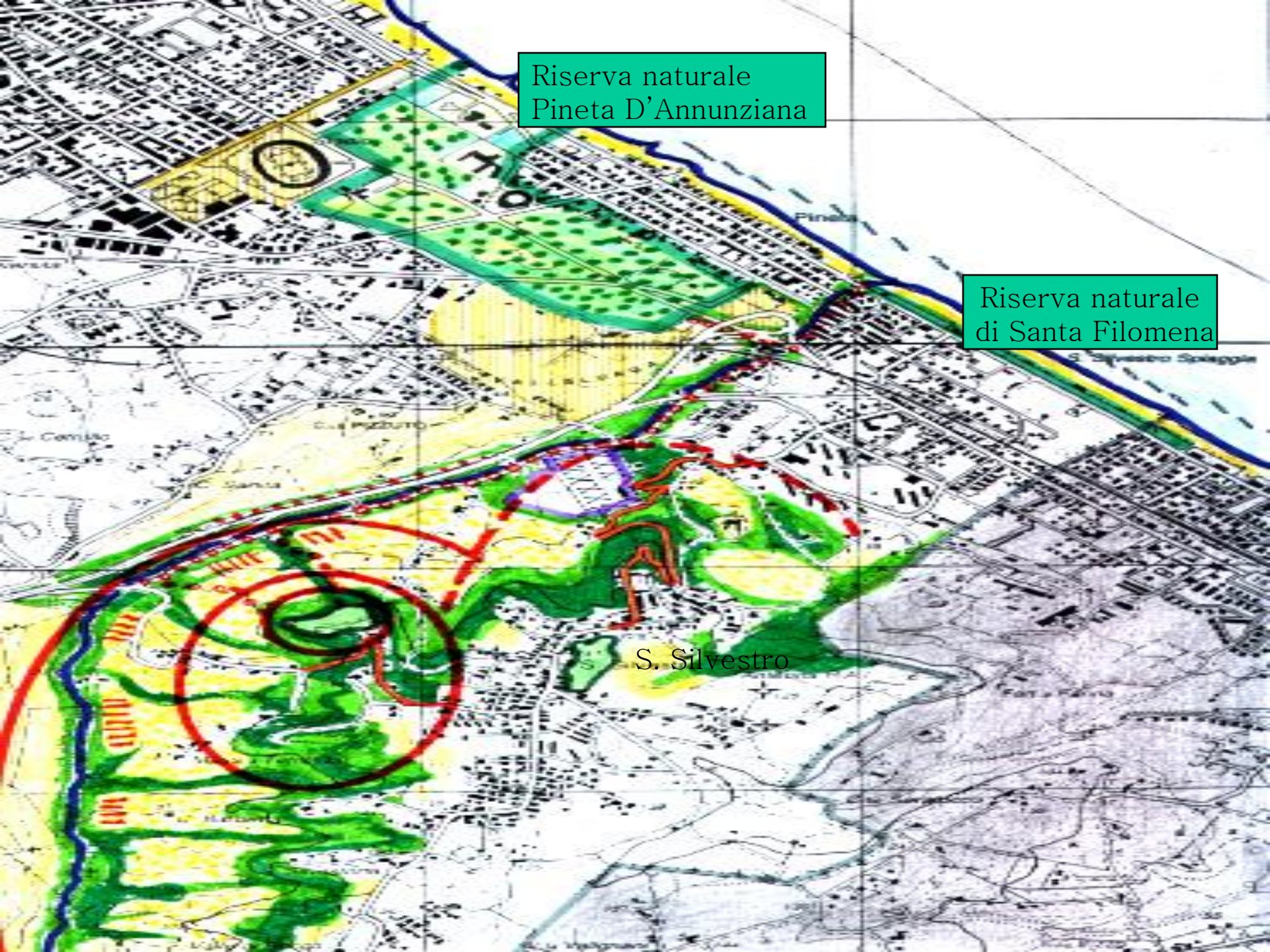



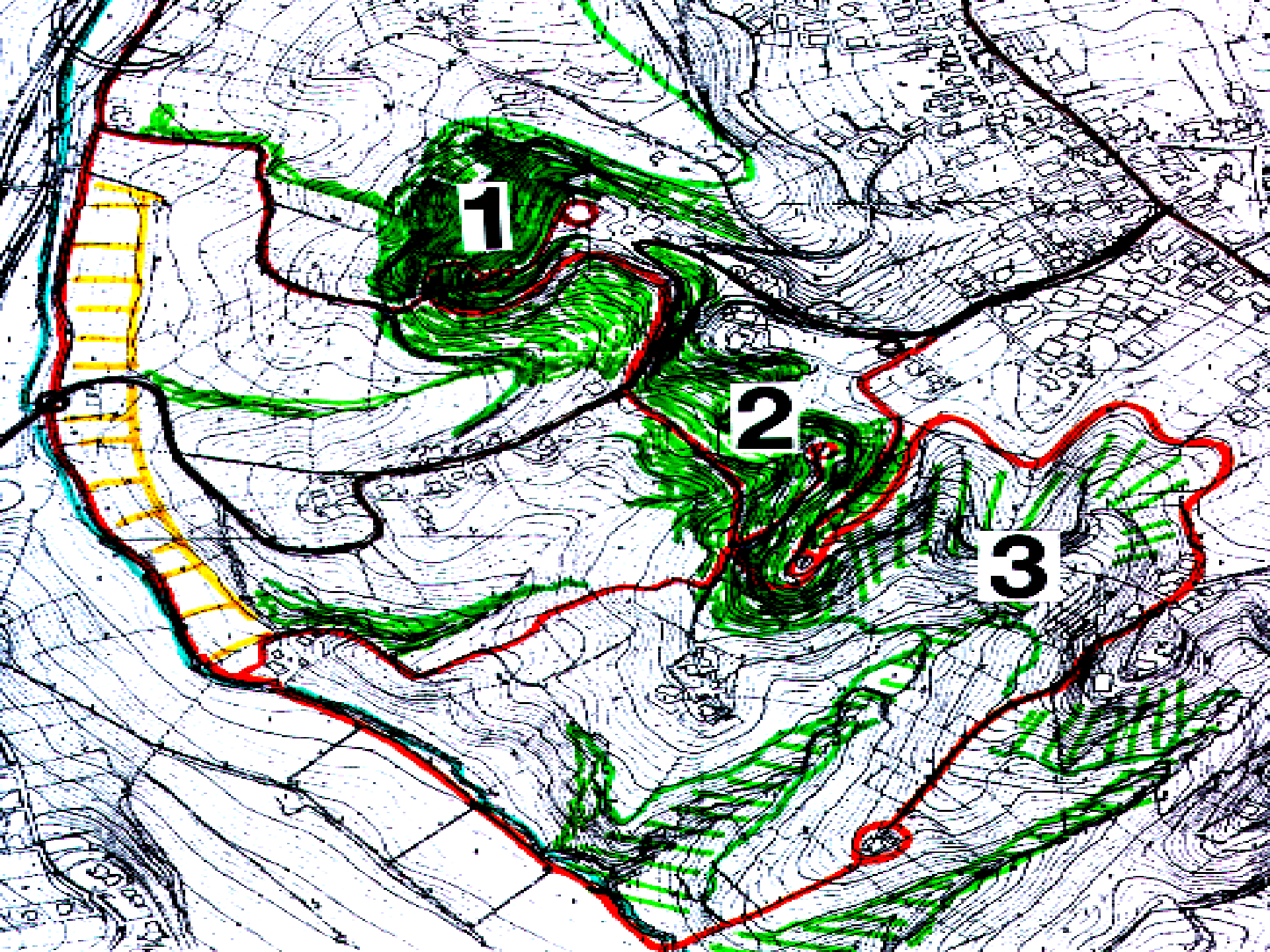

1

2

3

Affluente del fiume Emscher prima dell'intervento di naturalizzazione



Stesso affluente dopo l'intervento di naturalizzazione





Riserva naturale
Pineta D'Annunziana

Riserva naturale
di Santa Filomena

S. Silvestro



“Boscoincittà”-periferia milanese. Italia Nostra

