

domenica 22 settembre 2013
MONTESILVANO
BIKE TO COAST BIKE THE
METROPOLITAN CITY

Chiuso per Bici - sett. europea
della mobilità sostenibile

biciclettata cittadina

10,30 - ritrovo piazzale Warner

10,45 - via Aldo Moro

11,15 - via Arno lungomare
inizio pista ciclabile

11,30 - via Arno-strada parco

12,00 - viale Europa
fine strada parco

12,15 - via Foscolo-A.D'Andrea

12,30 - Warner chiusura

partecipazione libera

per un piano della mobilità
metropolitana e interventi per
la mobilità sostenibile
(pedoni, bici, trasp. pubblico)

CONTATTI:

Mauro (St.1) 360-365-635, Corrado (St.2) 340-370-1978,
Christian (St.3) 348-286-5590, Mauro (St.4) 335-3185-80

ADERISCONO:



alla
manifestazione
è stato invitato
il Sindaco
Di Mattia



Patrocino della
PRESIDENZA DEL
CONSIGLIO REGIONALE

Regione Abruzzo - Ass. Turismo

info: www.webstrade.it/montesilvano

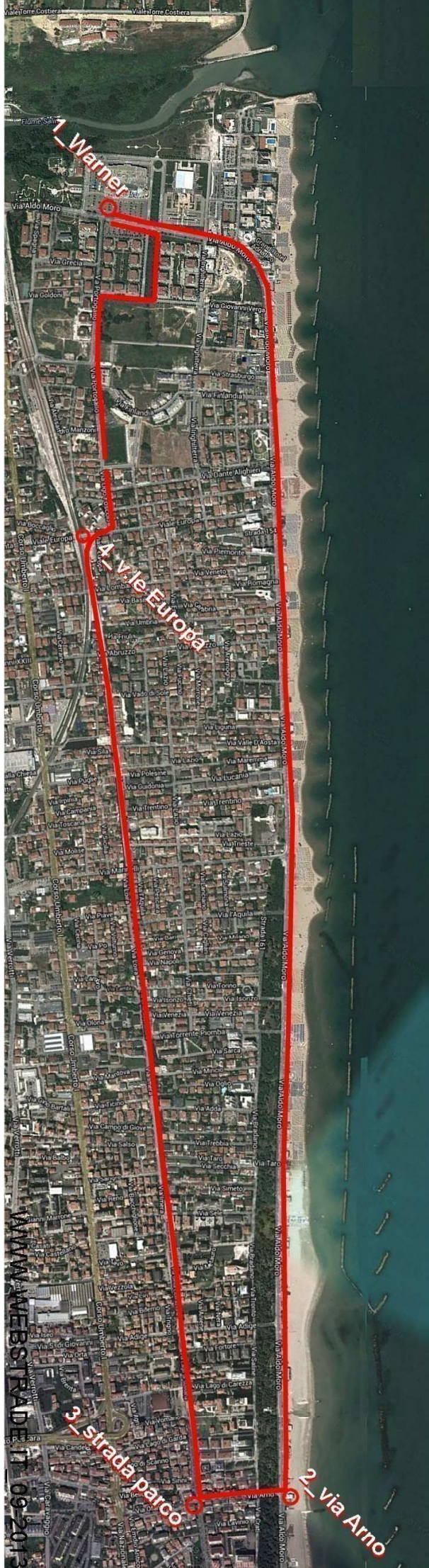

Dom 22 Settembre: Bike the Coast - Bike the City

Pescara, 20 Settembre 2013

Per **Domenica 22 Settembre** è previsto bel tempo. Le strade lungomare di tutta la costa abruzzese saranno chiuse per l'iniziativa della Regione Abruzzo **BIKE TO COAST - CHIUSO PER BICI** (il progetto, voluto dagli ambientalisti abruzzesi della Bicyclettata Adriatica, di una pista ciclabile continua su tutta la costa abruzzese, da San Salvo a Martinsicuro). Nelle varie città sono previste delle iniziative di festa, sportive, musicali, culturali.

<http://www.abruzzoturismo.it/chiusoperbici.html>

Questa è sta anche la **settimana europea della mobilità sostenibile**. Anche se è un poco desolante l'elenco delle iniziative dei comuni abruzzesi partecipanti (Solo Francavilla compare nei programmi ufficiali).

(<http://www.settimanaeuropea.it/>

<http://www.mobilityweek.eu./cities/?year=2013&country=IT>

A **Montesilvano** le associazioni ambientaliste locali hanno lavorato da tempo stimolando la nuova amministrazione comunale ad affrontare i temi della mobilità sostenibile nella città e nella sua dimensione metropolitana di area vasta, su temi quali:

- una rete di piste ciclabili, sia per la valorizzazione del turismo costiero sia per la mobilità urbana quotidiana;
- il nuovo ponte Foce del Saline solo per pedoni biciclette e trasporto pubblico;
- una linea del trasporto pubblico sulla strada parco ed un piano della mobilità sostenibile dell'area metropolitana;
- per un piano particolareggiato di traffico e la riqualificazione del PP1 di Montesilvano (alberghi-Saline).

E' parso quindi importante cogliere l'occasione della giornata di festa per rendere visibili e ridiscutere il senso delle proposte per la mobilità sostenibile. 9 associazioni locali organizzano una bicyclettata che ha ricevuto il logo della **Regione Abruzzo, Assessorato al Turismo e Presidenza del Consiglio Regionale** (programma Bike to Coast).

MONTESILVANO BICICLETTATA: BIKE TO COAST - BIKE THE METROPOLITAN CITY DOMENICA 22 SETTEMBRE ore 10,00-12,30

Partenza ore 10,30 dal piazzale Warner via Aldo Moro

Quattro tappe con relative stazioni sono organizzate dalle associazioni

11,15 Via Arno, inizio pista lungomare

11,30 via Arno-inizio strada parco

12,00 viale Europa fine strada parco.

La carovana ritornerà poi al piazzale Warner per la chiusura alle 12,30 (intervento autorità, discorso rappresentanti associazioni, conferenza stampa...). E' stato invitato il Sindaco Di Mattia.

(Locandina allegata)

E' un'occasione per riprendere la discussione sul futuro della città. La città ne sarà grata. Tutti i cittadini sono invitati. Portare palloncini, girandole, fischietti, bandiere. Sono bene accolti bambini con tricicli e animali al guinzaglio, per una giornata di festa e di speranza per il futuro.

(info: www.webstrade.it/montesilvano)